



WIS Services B.V.  
*verbinden en versnellen*

**Bezoekadres**  
Stavorenweg 4  
2803 PT Gouda

**Correspondentie**  
Postbus 309  
2800 AH Gouda

T. (+31) 182 680 260  
[info@wis.nl](mailto:info@wis.nl)  
[www.wis.nl](http://www.wis.nl)

# HANDLEIDING OUDERS WIS COLLECT

---

**Versie:** WIS Collect 4.0

## Inhoudsopgave

WIS Collect	2
• Toegang	2
• Afhandelen factuur en betaling	4
• Factuur openen	4
• Kiezen voor factuurregels	5
• Kiezen betaalwijze	5
• Factuur controleren	6
• Overzichtspagina	6
• Info totale factuuroverzicht	7

# WIS COLLECT

WIS Collect wordt door de school van uw kinderen gebruikt om de facturen en betalingen van de schoolkosten te digitaliseren.

Binnen WIS Collect heeft u als ouder/verzorger toegang tot de facturen en factuurvoorstellen die voor uw kind klaar staan.

Door middel van deze handleiding willen wij u wegwijs maken in WIS Collect zodat u optimaal van deze toepassing gebruik kunt maken.

## Toegang

De toegang tot WIS Collect is gebaseerd op de gegevens die van u bekend zijn in het leerling administratiesysteem van de school. Scholen kunnen ervoor kiezen om u toegang te geven via een link naar uw persoonlijke pagina in een e-mail. Daarnaast hebben de scholen de mogelijkheid om u een brief per post te sturen waarin de betreffende factuur is opgenomen of om uw e-mailadres op te vragen als deze niet bekend is bij de desbetreffende school. Het verzenden van brieven kan ook worden gebruikt voor het opnieuw verzenden van een gebruikersnaam en/of wachtwoord. Voor het verzenden van deze brieven wordt gebruik gemaakt bezorgservice Postex.

In onderstaande figuren treft u drie voorbeelden aan hoe de benadering van school door middel van WIS Collect in zijn werk gaat.



Figuur 1: Voorbeeld uitnodiging per e-mail

Aan: De ouders / verzorgers van  
Erik Kannegieter  
Kerkstraat 89  
1738BM WAARLAND

Betreft: Jaarfactuur 2015

Geachte heer / mevrouw,

De leermiddelen voor uw kind, Erik Kannegieter, zijn nu digitaal te bestellen.  
Het e-mailadres van u ontbreekt echter in onze database, vandaar dat wij u per brief uitnodigen om dit e-mailadres alsnog bij ons kenbaar te maken. Uw e-mailadres kunt u doorgeven door een mail te sturen naar [administratie@gpcollege.nl](mailto:administratie@gpcollege.nl)

Ik hoop u hiermee voldoende geïnformeerd te hebben,

Met vriendelijke groet,

Mels Graveland  
Financiële administratie Goudse Poort College

**Figuur 2: Voorbeeld uitnodiging per brief voor indienen e-mailadres**

Gouda, 26 mei 2015

*Betreft:* informatie betaling vrijwillige bijdragen in de schoolkosten

Geachte heer / mevrouw,

Elk jaar vragen wij aan de ouder(s)/verzorger(s) van onze leerlingen een (vrijwillige) financiële bijdrage in de schoolkosten om extra activiteiten te kunnen betalen. Voorheen werden deze schoolkosten geïnd per factuur die over de post ontving. De schoolkosten kunt u vanaf schooljaar 2014-2015 direct aan ons voldoen.

Onze school vraagt deze bijdrage omdat het ministerie van OCW voor bepaalde zaken en activiteiten geen geld beschikbaar stelt. Toch willen wij graag die extra voorzieningen blijven aanbieden omdat wij deze belangrijk vinden voor onze leerlingen en het onderwijs. Denkt u hierbij aan introductie- en eindactiviteiten, projecten en excursies en diensten op het gebied van sport, kunst en cultuur.

Uw vrijwillige bijdrage in de schoolkosten kunt u online aan ons doorgeven. Daarvoor maakt het Goudse Poort College vanaf het schooljaar 2015-2016 gebruik van WIS Collect.

Op dit moment staan de schoolkosten voor u klaar. [U ontvangt van ons bij deze brief ook uw inloggegevens en het webadres van WIS Collect.](#) Wanneer u daar bent ingelogd kunt u selecteren aan welke activiteit of dienst u wilt bijdragen.

WIS Collect is online voor u te bereiken via:  
<https://demo-collect.wiscollect.nl> (gebruikt u geen www)

Inlognaam: gebruiker1  
Wachtwoord: Wachtwoord2015

Wij attenderen u erop dat een aantal activiteiten en diensten reeds aangevinkt staat. Indien u hier geen gebruik van wenst te maken, vinkt u deze uit. Dit betekent wel dat uw kind geen gebruik kan maken van de uitgevinkte activiteit of dienst. U krijgt automatisch een e-mail ter bevestiging. De factuur wordt daaropvolgend digitaal aan u verzonden en is direct via IDEAL te betalen.

Mocht u vragen hebben naar aanleiding van de vrijwillige schoolkosten kunt u per mail contact opnemen met de financiële administratie.

**Figuur 3: Voorbeeld inloggegevensverstrekking per brief**

## Afhandelen factuur en betaling

Wanneer u bent aangemeld op WIS Collect heeft u een overzicht van de openstaande facturen en de facturen uit het verleden.

Ouders met meerdere kinderen kunnen door op het logo van de school (linksboven) te klikken, een overzicht krijgen van alle kinderen zoals u in een voorbeeldweergave hier onder aantreft.

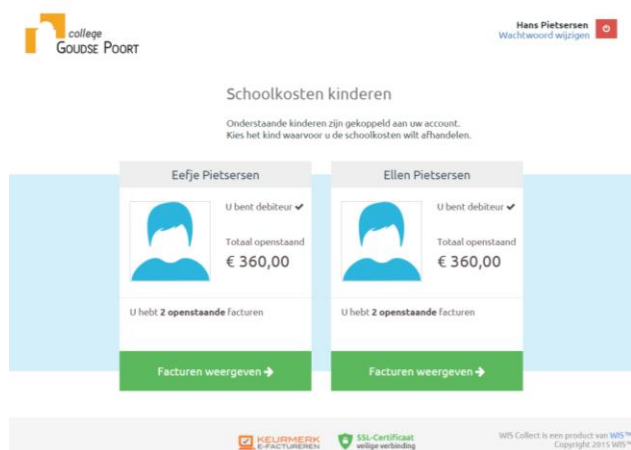

Figuur 4: Voorbeeld overzicht van meerdere kinderen

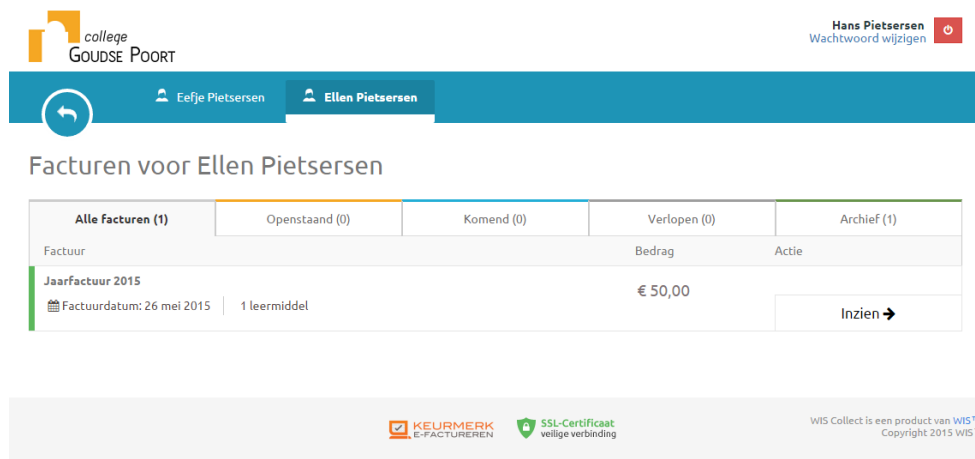

Figuur 5: Voorbeeld factuuroverzicht per leerling

## Factuur openen

Door te kiezen voor 'Inzien' krijgt u een overzicht van de betreffende factuur.

Per factuurregel heeft de school van u kind(eren) bepaald of een regel al dan niet verplicht is. De school kan per factuurregel ook bepalen of er meer informatie over de betreffende factuurregel wordt verstrekt.

## Kiezen voor factuurregels

Zelf kunt u door de factuurregels aan te vinken of juist uit te vinken bepalen wat de hoogte van het factuurbedrag wordt. Als u een factuurregel niet aan of uit kunt vinken dan betekent dit dat deze factuurregel verplicht is.

Het uitvinken van een factuurregel kan consequenties met zich meebrengen. Deze zullen in beeld verschijnen zodra u de desbetreffende factuurregel uitvinkt.

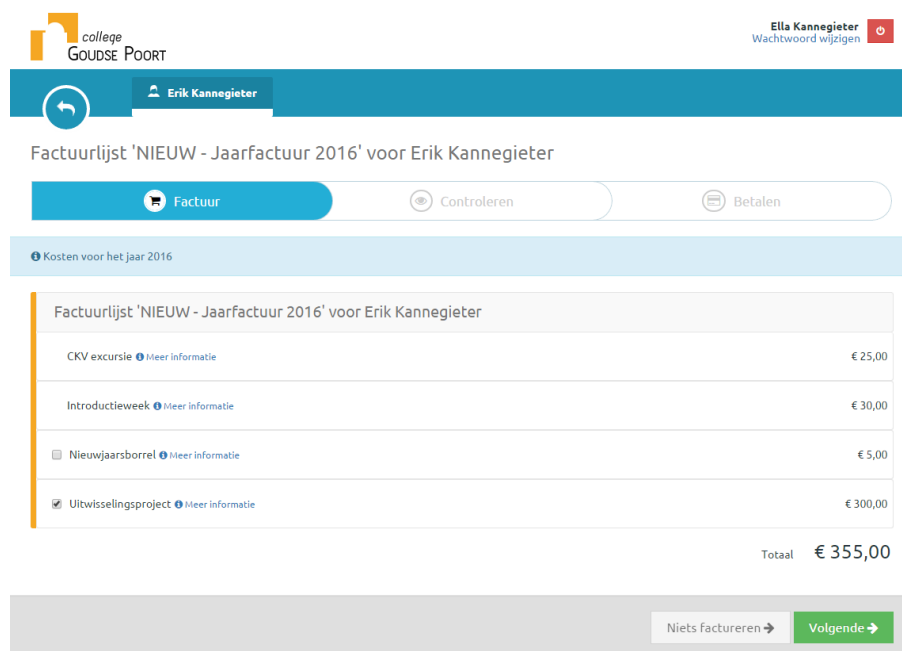

college  
GOUDSE POORT

Ella Kannegieter  
Wachtwoord wijzigen

Erik Kannegieter

Factuurlijst 'NIEUW - Jaarfactuur 2016' voor Erik Kannegieter

Factuur Controleren Betalen

Kosten voor het jaar 2016

Factuurlijst 'NIEUW - Jaarfactuur 2016' voor Erik Kannegieter	
<input type="checkbox"/> CKV excursie <a href="#">Meer informatie</a>	€ 25,00
<input type="checkbox"/> Introductieweek <a href="#">Meer informatie</a>	€ 30,00
<input type="checkbox"/> Nieuwjaarsborrel <a href="#">Meer informatie</a>	€ 5,00
<input checked="" type="checkbox"/> Uitwisselingsproject <a href="#">Meer informatie</a>	€ 300,00
Totaal € 355,00	

Niets factureren → Volgende →

Figuur 6: Voorbeeld aan- en uitvinken van factuurregels

## Kiezen betaalwijze

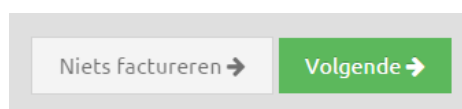

Niets factureren → Volgende →



Wanneer u bepaald heeft welke factuurregels u wenst te gaan voldoen, dan kunt u via de knop '**Volgende**' kiezen op welke manier u de factuur wenst te gaan voldoen.

De school kiest vooraf welke betaalwijzen er voor u beschikbaar zijn. Doorgaans wordt gewerkt met de betaalwijzen: iDEAL, Overboeking en Incasso. Verder is het mogelijk om in termijnen te betalen wanneer de school dit klaar heeft gezet.

## Factuur controleren

Wanneer u de **Betaalwijze** heeft gekozen en de **Algemene Voorwaarden** van de school heeft geaccordeerd, dan heeft u nog éénmalig de mogelijkheid om de factuur te controleren. En krijgt u de factuur per e-mail toegestuurd.

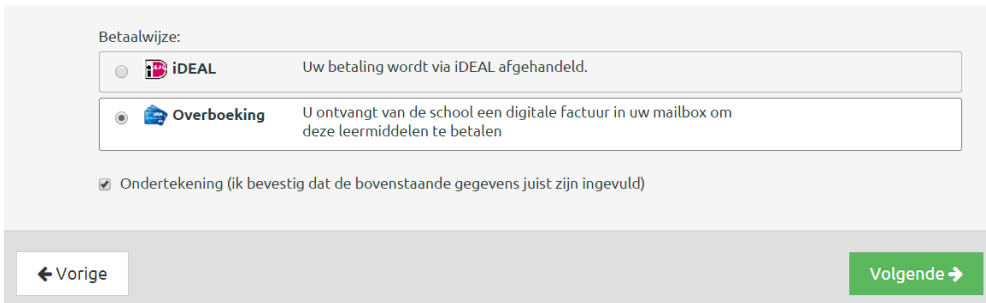
Betaalwijze:

<input type="radio"/>	 <b>iDEAL</b>	Uw betaling wordt via iDEAL afgehandeld.
<input checked="" type="radio"/>	 <b>Overboeking</b>	U ontvangt van de school een digitale factuur in uw mailbox om deze leermiddelen te betalen

Ondertekening (ik bevestig dat de bovenstaande gegevens juist zijn ingevuld)

**Figuur 7: Voorbeeld keuze betaalwijze / digitale ondertekening factuur**

Wanneer u heeft gekozen voor de betaalwijze iDEAL, dan zult u worden doorgestuurd naar de iDEAL-omgeving van uw eigen bank.

## Overzichtspagina

Wanneer de factuur is afgerond komt u op de overzichtspagina voor de betreffende factuur.

 **college**  
**GOUDSE POORT**

**Boudewijn Botje**   
Wachtwoord wijzigen

 **Berend Botje**

### Factuur 'NIEUW - Jaarfactuur 2016' voor Berend Botje

Kosten voor het jaar 2016

Factuurlijst 'NIEUW - Jaarfactuur 2016' voor Berend Botje	
CKV excursie <a href="#">Meer informatie</a>	€ 25,00
Introductieweek <a href="#">Meer informatie</a>	€ 30,00
Uitwisselingsproject <a href="#">Meer informatie</a>	€ 300,00
<b>Totaal</b>	<b>€ 355,00</b>

Bovenstaande leermiddelen zijn gefactureerd op **26 mei 2015 14:06**.  
U kunt een overzicht van uw factuurlijst printen door op de printerafbeelding te klikken.

**Figuur 8: Voorbeeld overzichtspagina**

## Info totale factuuroverzicht

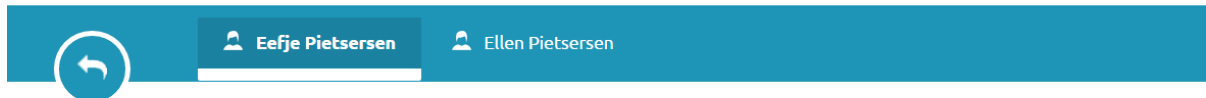

### Facturen voor Eefje Pietsersen

Alle facturen (3)	Openstaand (2)	Komend (0)	Verlopen (0)	Archief (2)
Factuur			Bedrag	Actie
<b>NIEUW - Jaarfactuur 2016</b> U hebt nog niet gereageerd	4 leermiddelen			<b>Afrekenen →</b>
<b>Jaarfactuur 2016</b> Factuurdatum: 26 mei 2015	<b>U hebt nog niet betaald</b> 4 leermiddelen		€ 360,00	<b>Afrekenen →</b>
<b>Jaarfactuur 2015</b> Factuurdatum: 26 mei 2015	1 leermiddel		€ 50,00	<b>Inzien →</b>

Figuur 9: In de verschillende submenu's worden uw facturen automatisch ingedeeld.

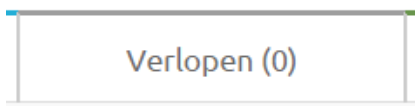

**Toelichting bij deze knop:** Onder deze knop vindt u de facturen waarvan de uiterste reageerdatum is verstreken.



**Toelichting bij deze knop:** Onder deze knop vindt u de facturen uit het verleden. Het archief loopt onder de schooltijd loopbaan van uw kind heen.



Figuur 10: Voorbeeld Wachtwoord wijzigen / afmeldknop